LE FOYER DES SENIORS

PROJET

Grandes lignes du projet
Achat d'un local en rez-de-chaussée de 320 m² utiles de la Résidences Les Vignes, 39 rue Heurtault en 2002 avec un jardin de 126 m².
Pour relocaliser l'Office des Séniors.
Le local comprend un salon d'accueil, deux salles polyvalentes et les bureaux administratifs.

Échéances
Approbation des marchés de travaux Conseil Municipal du 1er février 2007
Réception des travaux : vers le 15 octobre 2007

Coût et financeurs
Dépenses, financement, acquisition : 452 714 €
Etudes : 80 000 €
Réserve parlementaire 2005 : 50 000 €
Travaux : 400 000 €
Ville d'Aubervilliers : 935 000 €
Mobilier : 52 000 €
TOTAL : 985 000 €
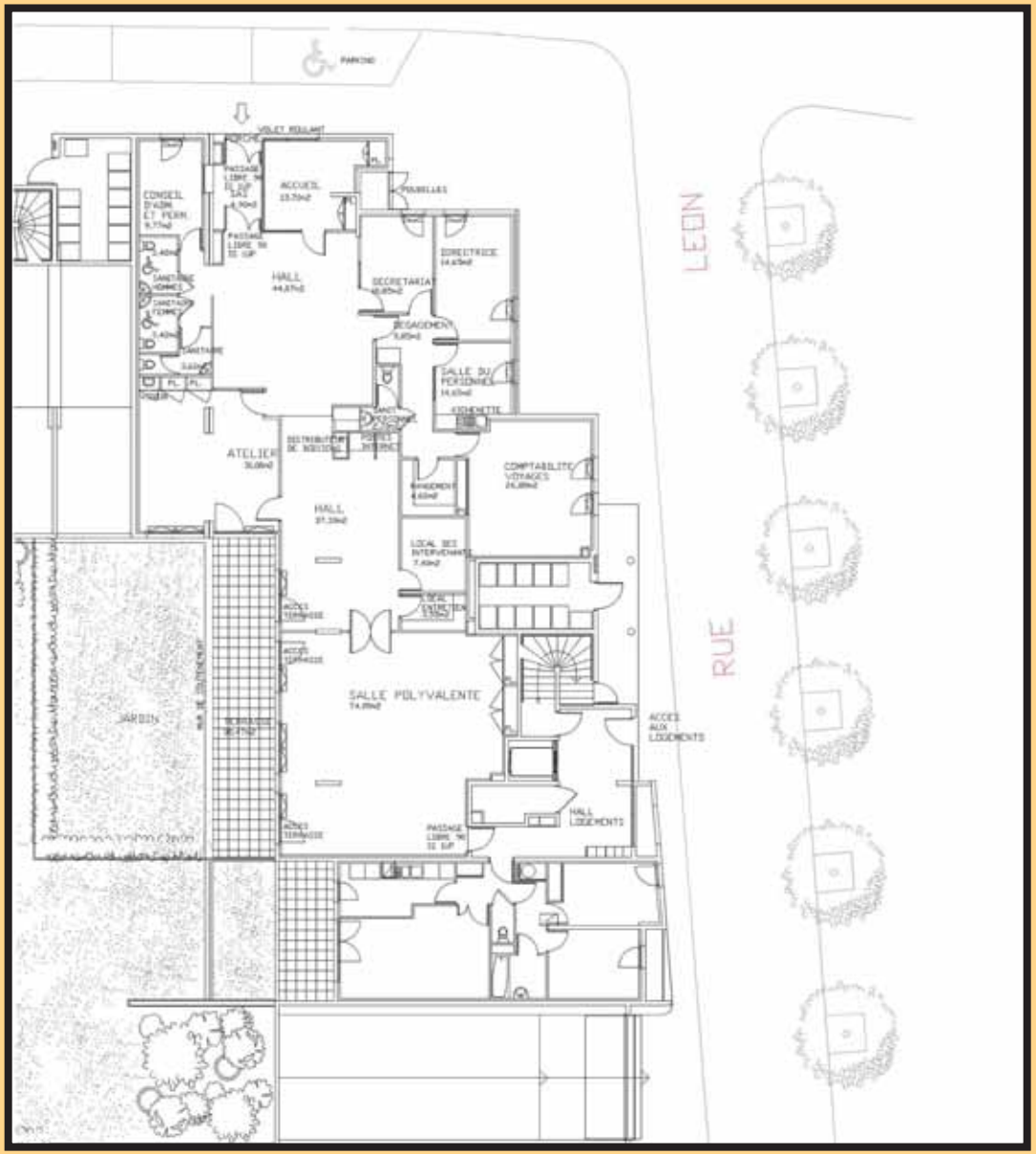
Problématiques particulières
Retard achat du mobilier :
livraison prévue décembre 2007